

## DESINSTALACION MANUAL DE MSTS

El uso del desinstalador de Windows no es suficiente para eliminar el juego del ordenador. De hecho si volvemos a cargar el simulador, éste no se abrirá, y dará el típico error impidiéndonos jugar.

La correcta desinstalación del mismo es muy sencilla y tan solo requiere un poco de paciencia y **PRECAUCION**, ya que tendremos que entrar en el registro de Windows y un fallo en el mismo implica hasta el formateo del disco duro y la reinstalación de todo de nuevo además de la pérdida de información importante que tengamos allí almacenada. Pero no hay que asustarse.

### Paso 1º

Hacer **copia de seguridad** de todos los documentos y archivos importantes que almacenemos en el ordenador. Recomendando NO CONTINUAR mientras no se haya hecho la copia de seguridad.

### Paso 2º

Ahora comienza realmente la desinstalación del programa para lo cual vamos a:

**Mi PC / Panel de Control / Agregar ó Quitar Programas / Quitar MSTS**

### Paso 3º

**Mi PC / Disco Local (C:) / Archivos de Programas / Microsoft Games / Train Simulator**

Si en la carpeta "Microsoft Games" solo tenemos el simulador de trenes, **eliminamos ambas** carpetas. Si hay otro juego, **eliminamos solo** la de "Train Simulator"

### Paso 4º

Es la parte conflictiva en la que vamos a poner más cuidado para la desinstalación ya que vamos a entrar en el registro de Windows.

**PRECAUCION AL OPERAR**

**Inicio / Ejecutar / regedit / Aceptar**

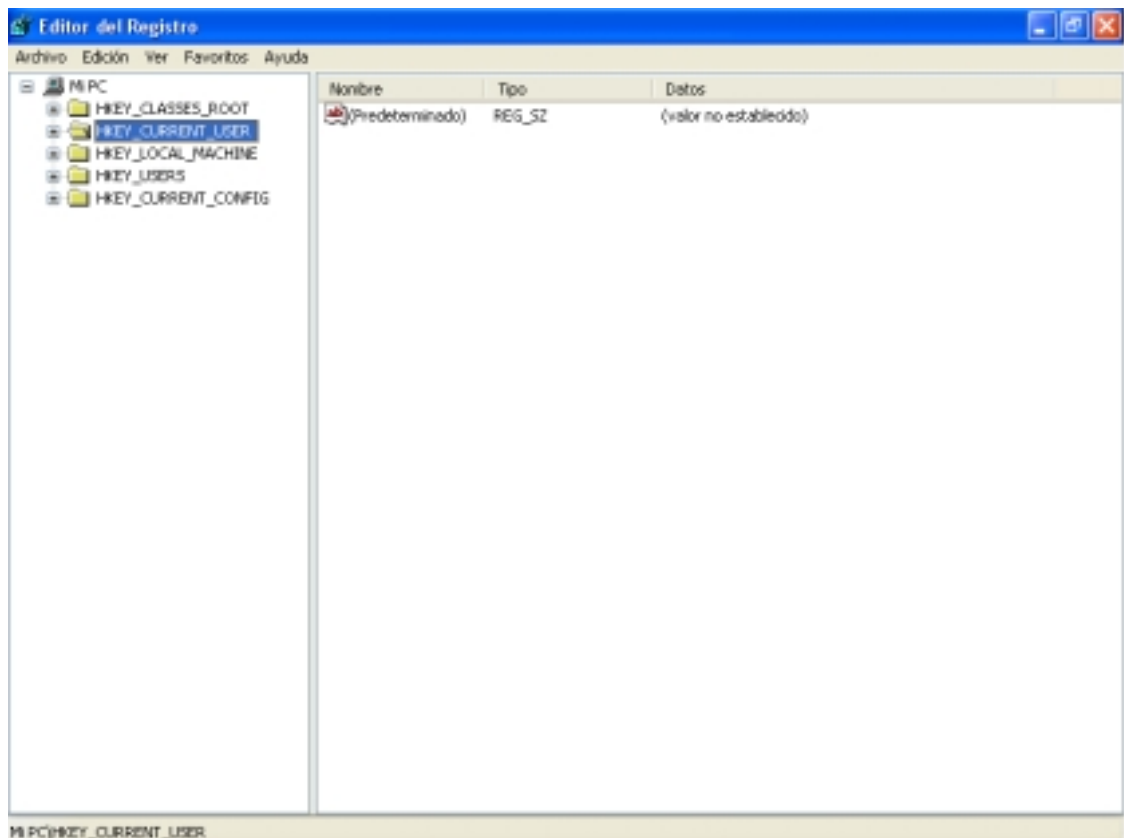

## **Paso 5º**

### **PRECAUCION AL OPERAR**

Seleccionamos:

**HEY\_CURRENT\_USER / Software / Microsoft / Microsoft Games**

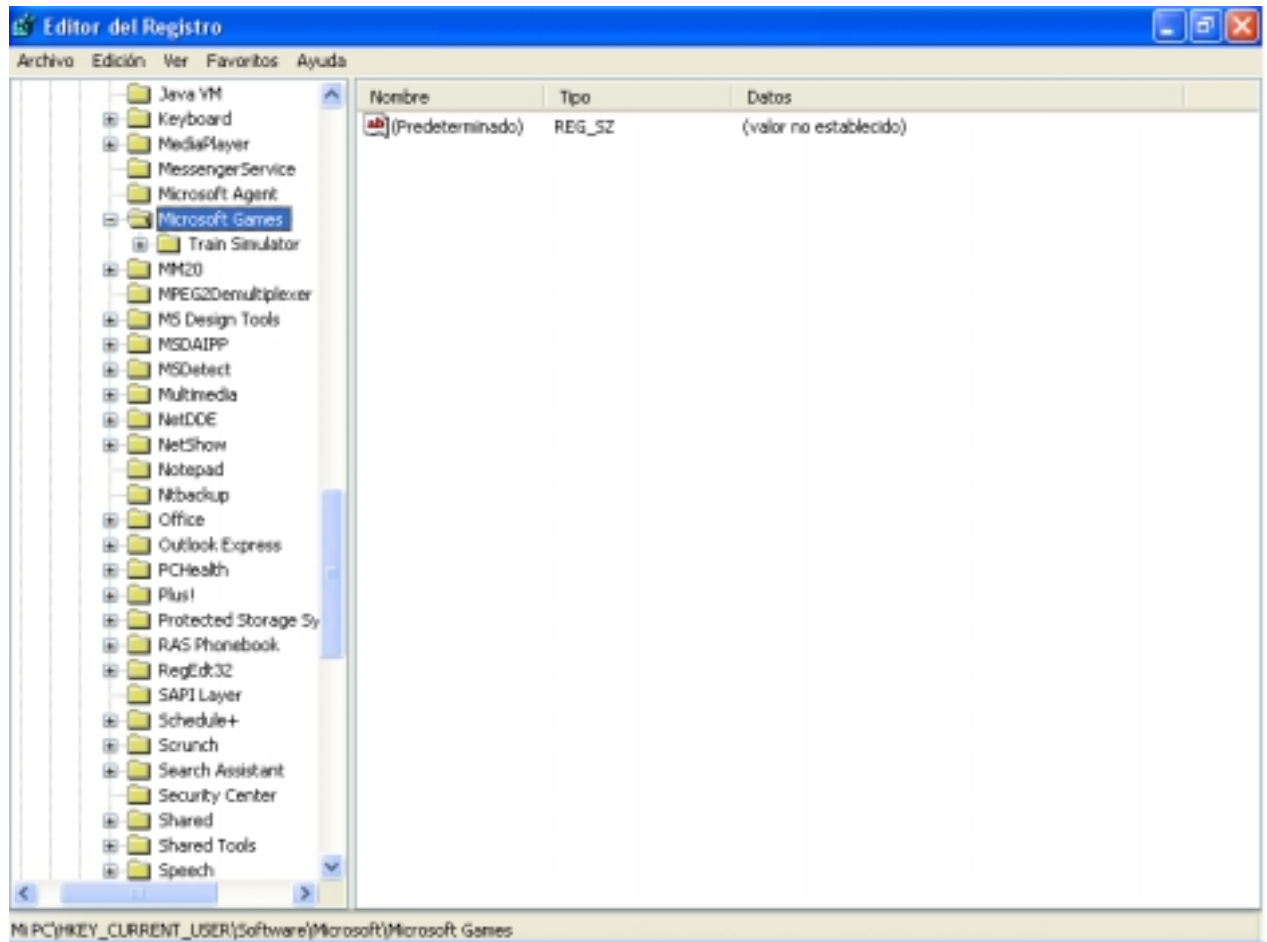

Seleccionamos esta última y con el botón derecho del ratón, **Eliminar**.

**Cerramos el Registro y Reiniciamos** el ordenador. El simulador está totalmente eliminado de nuestro ordenador.

Si volvemos a cargar el juego éste no dará ningún tipo de problema para ser utilizado de nuevo.